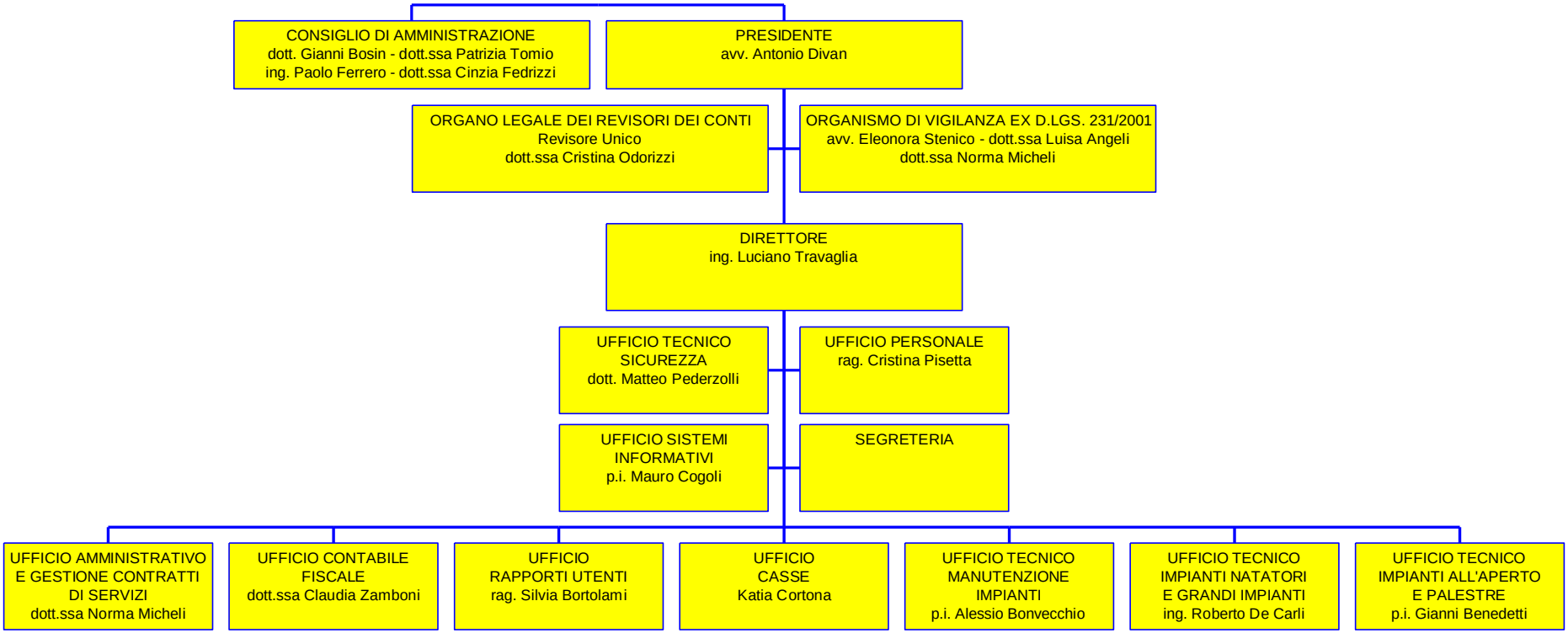
CONSIGLIO DI AMMINISTRAZIONE
dott. Gianni Bosin - dott.ssa Patrizia Tomio
ing. Paolo Ferrero - dott.ssa Cinzia Fedrizzi
PRESIDENTE
avv. Antonio Divan
ORGANO LEGALE DEI REVISORI DEI CONTI
Revisore Unico
dott.ssa Cristina Odorizzi
ORGANISMO DI VIGILANZA EX D.LGS. 231/2001
avv. Eleonora Stenico - dott.ssa Luisa Angeli
dott.ssa Norma Micheli
DIRETTORE
ing. Luciano Travaglia
UFFICIO TECNICO SICUREZZA
dott. Matteo Pederzolli
UFFICIO PERSONALE
rag. Cristina Pisetta
UFFICIO SISTEMI INFORMATIVI
p.i. Mauro Cogoli
SEGRETERIA
UFFICIO AMMINISTRATIVO E GESTIONE CONTRATTI DI SERVIZI
dott.ssa Norma Micheli
UFFICIO CONTABILE FISCALE
dott.ssa Claudia Zamboni
UFFICIO RAPPORTI UTENTI
rag. Silvia Bortolami
UFFICIO CASSE
Katia Cortona
UFFICIO TECNICO MANUTENZIONE IMPIANTI
p.i. Alessio Bonvecchio
UFFICIO TECNICO IMPIANTI NATATORI E GRANDI IMPIANTI
ing. Roberto De Carli
UFFICIO TECNICO IMPIANTI ALL'APERTO E PALESTRE
p.i. Gianni Benedetti